

ELEVATION

COUPE

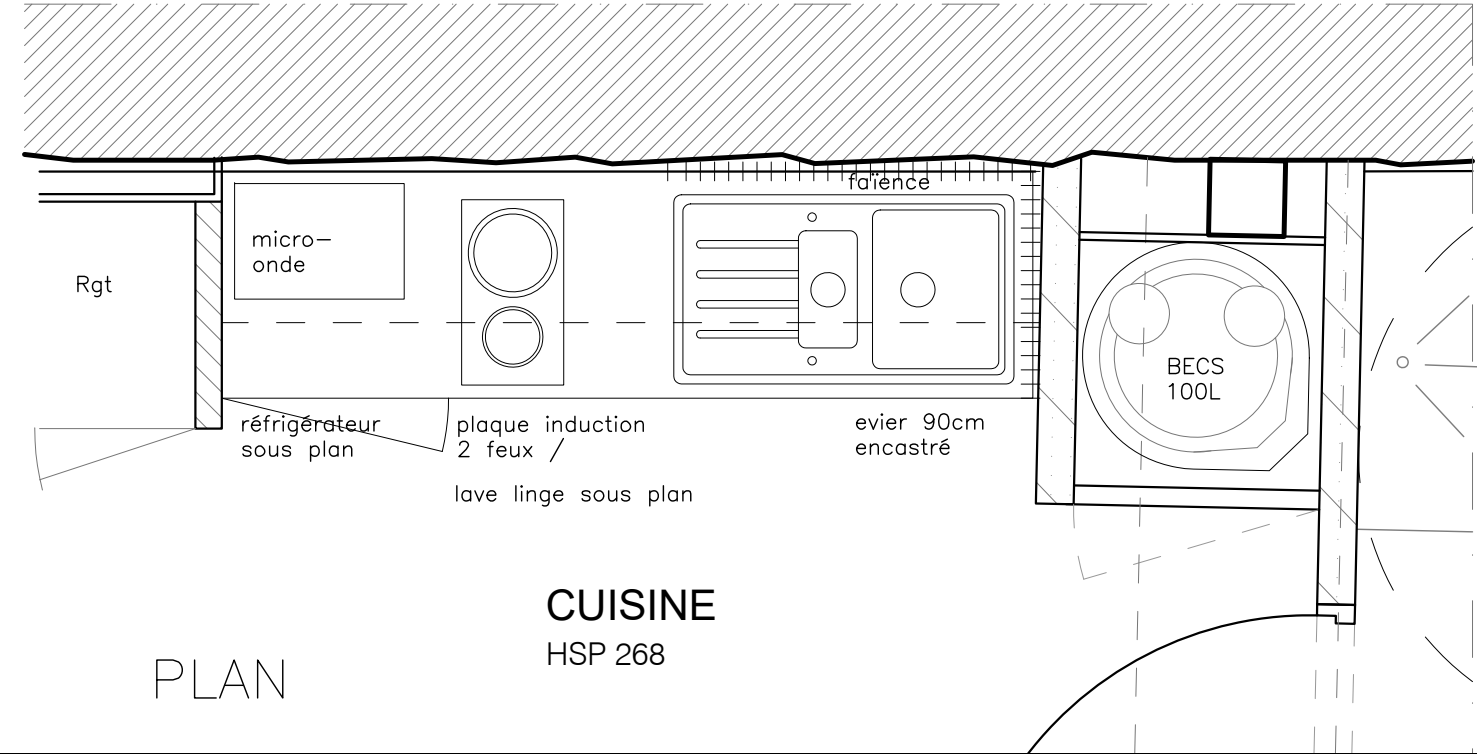

PLAN

CUISINE
HSP 268

PLAN CUISINE RDC
(éch: 1/20)

PROJET
**RENOVATION ET EXTENSION
D'UNE MAISON DE VILLE**
10 rue du Docteur Laurent | Paris 13e arr.

Maître d'Ouvrage
SNL- Paris
Solidarités Nouvelles pour le Logement
173 avenue Jean Jaures | 75019 Paris

Maîtrise d'Oeuvre
Architecte, mandataire
fair scop d'architecture
22, Rue des Tailandiers | 75011 Paris
T : 01 72 60 80 48
E: fabrique@fair.archi

Bureau d'études Thermiques
P-tréma
26, Rue Edouard Vaillant | 93170 Bagnolet
T : 06 03 19 33 69
E: contact@ptrema.fr

Bureau d'études Structure
SYRFRA
Nahed Nadine Badart - Ingénieure senior en structure
18 Bis Rue Henri Barbusse | 75005 PARIS

Bureau de contrôle
Alpes Contrôles Marne la Vallée
40 avenue de Lingenfeld | 77200 TORCY
T : 01 81 16 56 28
E : marnelavallee@alpes-contrôles.fr

Coordination SPS
Alpes Contrôles
15 Rue du Vieux Pont | 92000 Nanterre
T : 01 46 49 10 46

phase:
DCE
Dossier de consultation des entreprises

titre:
CUISINE RDC

revision	date	description

phase:	DCE	n°: DE5.1
date:	Octobre 2025	
éch:	1/20	

CES PLANS SONT A TITRE INDICATIF ET NE CONSTITUENT PAS DES PLANS D'EXECUTION
LES COTES ET MISES EN OEUVRE EXISTANTS SONT A VERIFIER PAR LES ENTREPRISES.

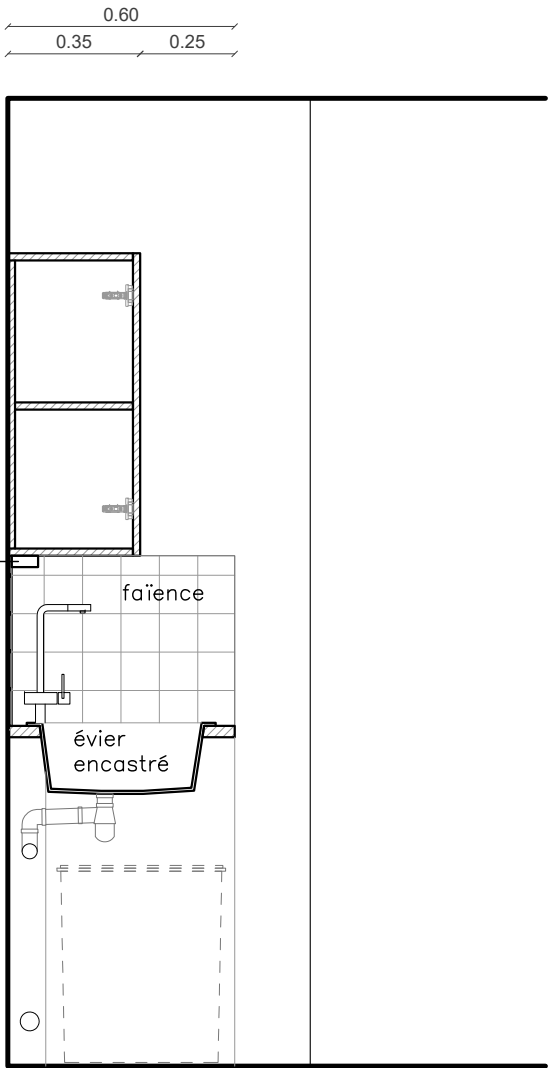
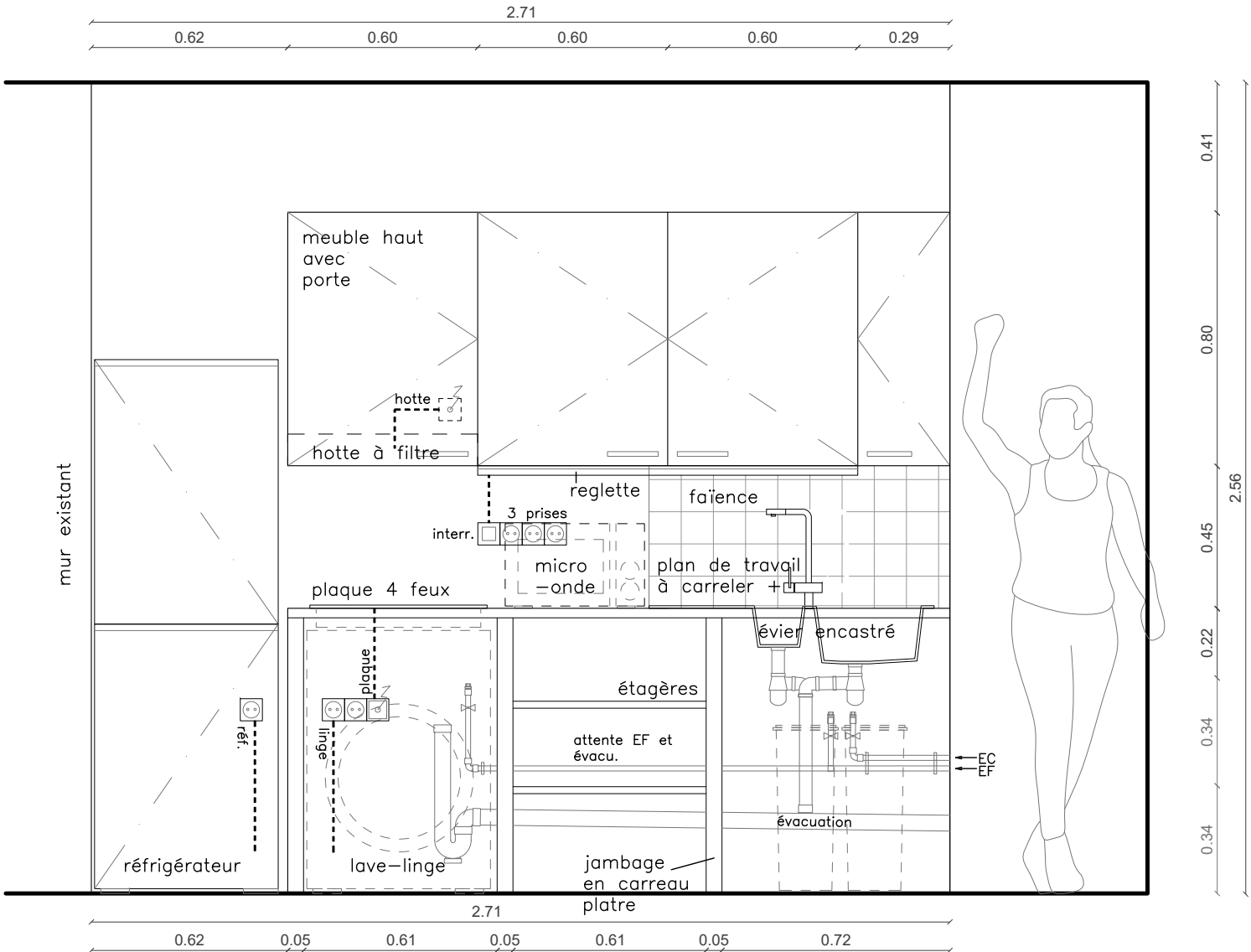

COUPE

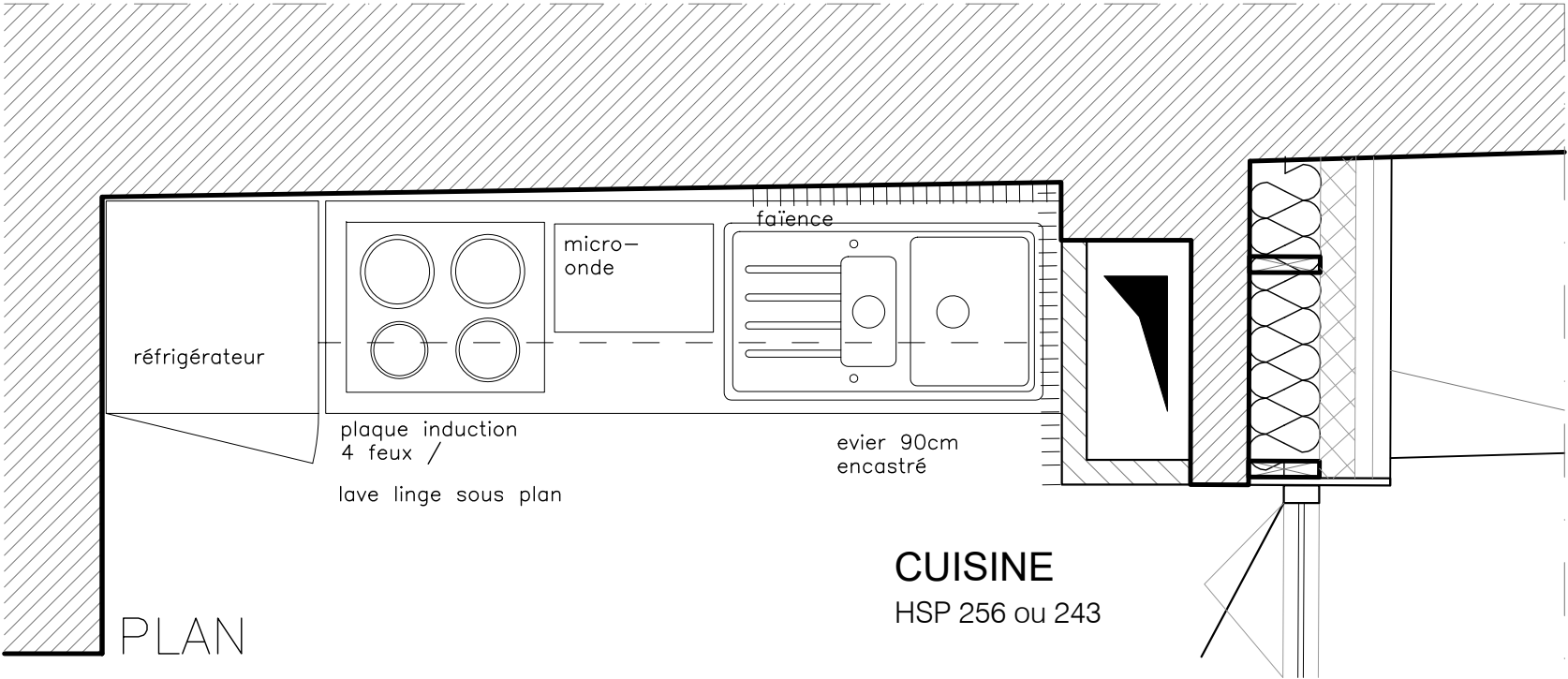

PLAN CUISINE
R+1 et R+2
(éch: 1/20)

PROJET
**RENOVATION ET EXTENSION
D'UNE MAISON DE VILLE**
10 rue du Docteur Laurent | Paris 13e arr.

Maître d'Ouvrage
SNL- Paris
Solidarités Nouvelles pour le Logement
173 avenue Jean Jaures | 75019 Paris

Maîtrise d'Oeuvre
Architecte, mandataire
fair scop d'architecture
22, Rue des Taillandiers | 75011 Paris
T : 01 72 60 80 48
E: fabrique@fair.archi

Bureau d'études Thermiques
P-tréma
26, Rue Edouard Vaillant | 93170 Bagnolet
T : 06 03 19 33 69
E: contact@ptrema.fr

Bureau d'études Structure
SYRFRA
Nahed Nadine Badart - Ingénieure senior en structure
18 Bis Rue Henri Barbusse | 75005 PARIS

Bureau de contrôle
Alpes Contrôles Marne la Vallée
40 avenue de Lingenfeld | 77200 TORCY
T : 01 81 16 56 28
E : marnelavallee@alpes-contrôles.fr

Coordination SPS
Alpes Contrôles
15 Rue du Vieux Pont | 92000 Nanterre
T : 01 46 49 10 46

phase:
DCE
Dossier de consultation des entreprises

titre:
CUISINE R+1 / R+2

revision	date	description

phase: DCE	n°: DE5.2
date: Octobre 2025	
éch: 1/20	

CES PLANS SONT A TITRE INDICATIF ET NE CONSTITUENT PAS DES PLANS D'EXECUTION
LES COTES ET MISES EN OEUVRE EXISTANTS SONT A VERIFIER PAR LES ENTREPRISES.

Maître d'Ouvrage
SNL- Paris
Solidarités Nouvelles pour le Logement
173 avenue Jean Jaures | 75019 Paris

Maîtrise d'Oeuvre
Architecte, mandataire
fair scop d'architecture
22, Rue des Taillandiers | 75011 Paris
T : 01 72 60 80 48
E: fabrique@fair.archi

Bureau d'études Thermiques
P-tréma
26, Rue Edouard Vaillant | 93170 Bagnolet
T : 06 03 19 33 69
E: contact@ptrema.fr

Bureau d'études Structure
SYRFRA
Nahed Nadine Badart - Ingénieure senior en structure
18 Bis Rue Henri Barbusse | 75005 PARIS

Bureau de contrôle
Alpes Contrôles Marne la Vallée
40 avenue de Lingenfeld | 77200 TORCY
T : 01 81 16 56 28
E : marnelavallee@alpes-contrôles.fr

Coordination SPS
Alpes Contrôles
15 Rue du Vieux Pont | 92000 Nanterre
T : 01 46 49 10 46

phase:
DCE
Dossier de consultation des entreprises

titre:
CUISINE R+3 Gauche

revision	date	description

phase:	DCE	n°: DE5.3
date:	Octobre 2025	
éch:	1/20	

CES PLANS SONT A TITRE INDICATIF ET NE CONSTITUENT PAS DES PLANS D'EXECUTION
LES COTES ET MISES EN OEUVRE EXISTANTS SONT A VERIFIER PAR LES ENTREPRISES.

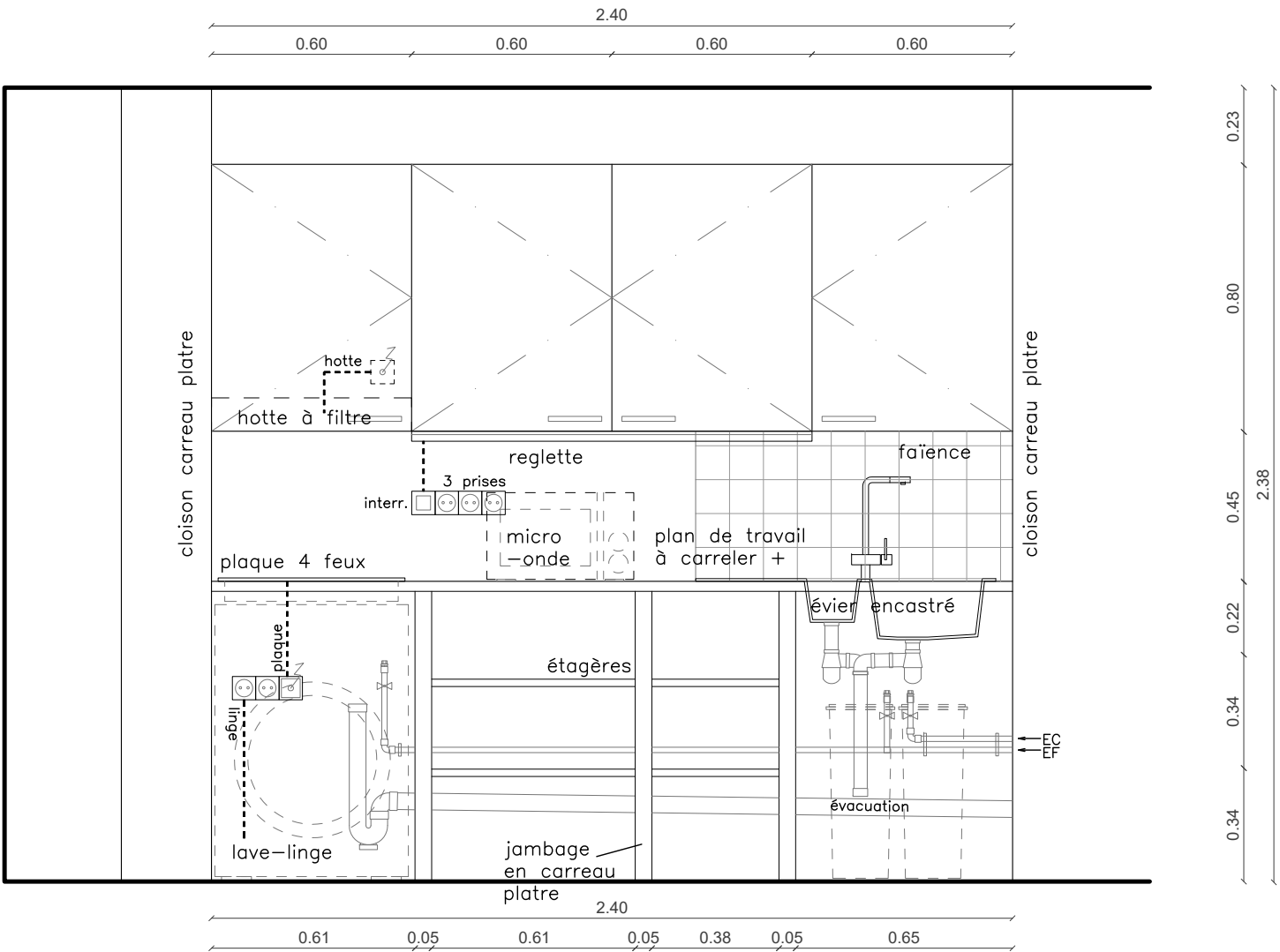

ELEVATION

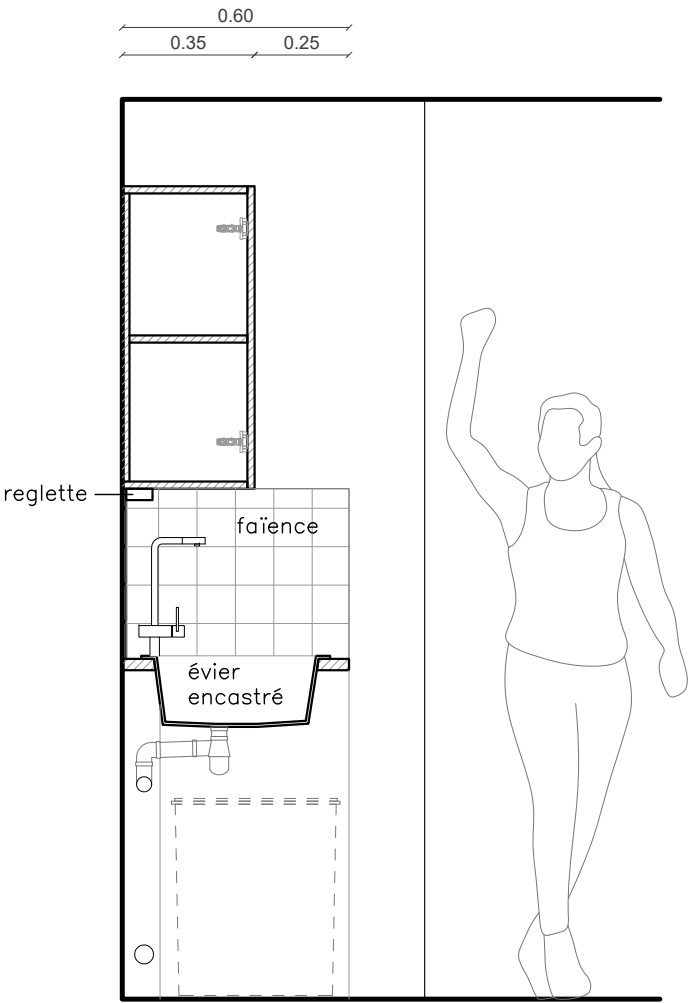

COUPE

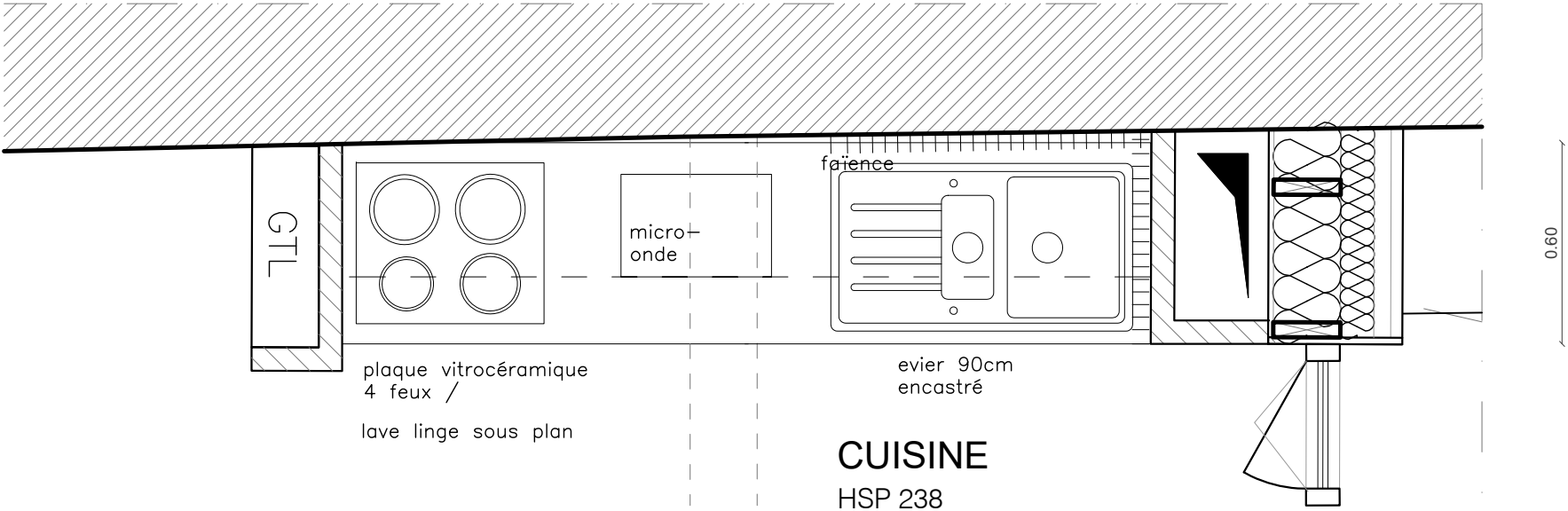

PLAN

PLAN CUISINE
R+3 gauche
(éch: 1/20)

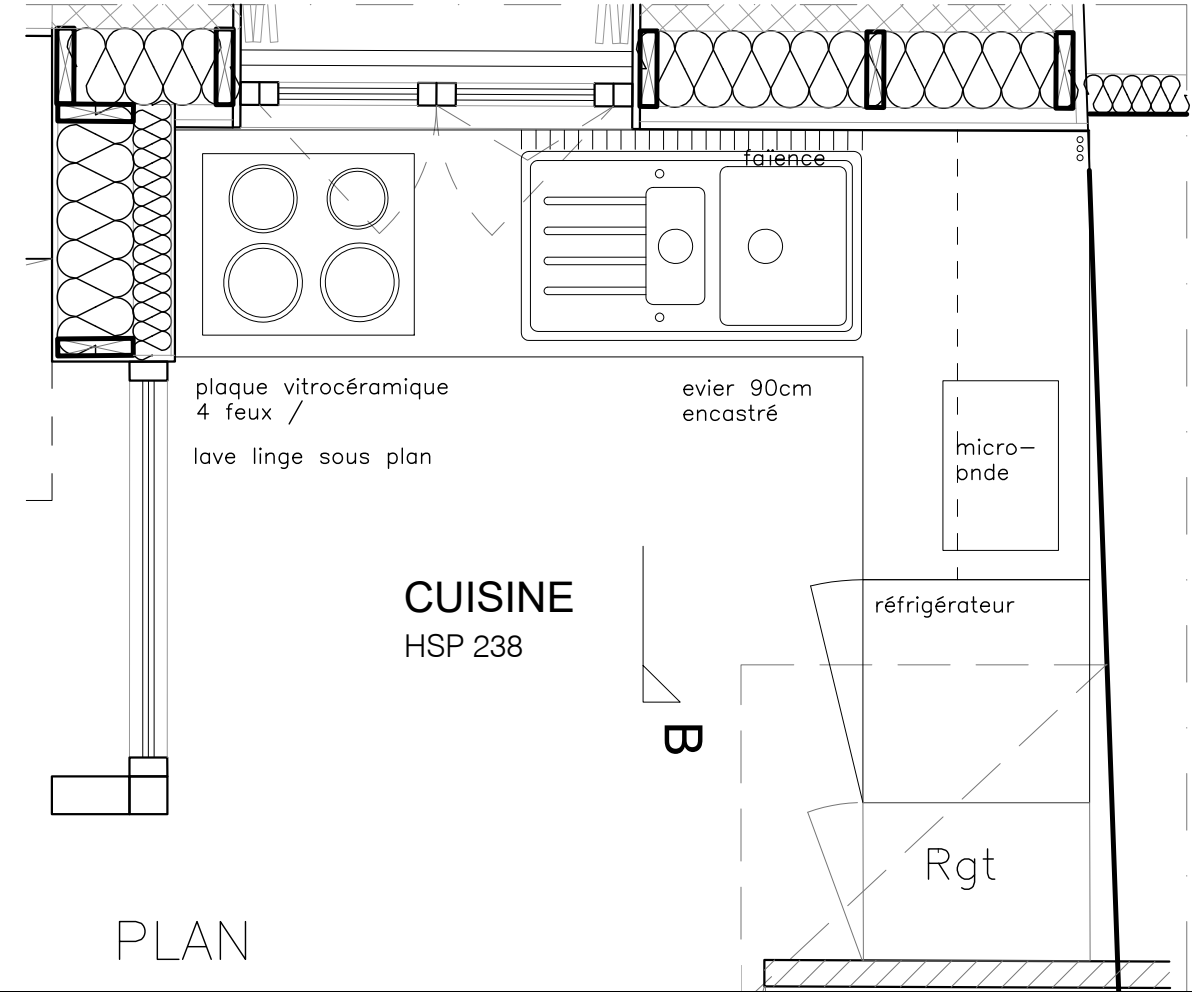
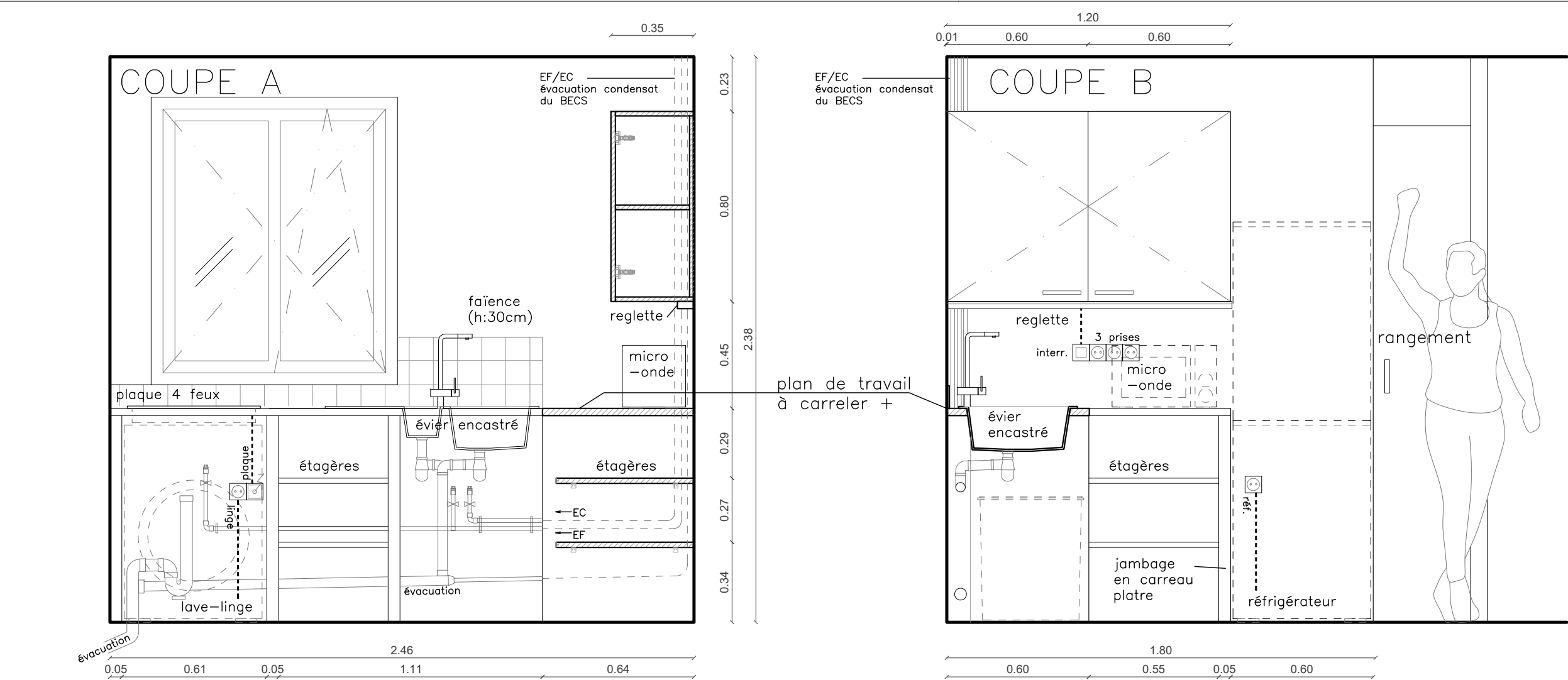

PROJET
**RENOVATION ET EXTENSION
D'UNE MAISON DE VILLE**
10 rue du Docteur Laurent | Paris 13e arr.

Maître d'Ouvrage
SNL- Paris
Solidarités Nouvelles pour le Logement
173 avenue Jean Jaures | 75019 Paris

Maîtrise d'Oeuvre
Architecte, mandataire
fair scop d'architecture
22, Rue des Tailandiers | 75011 Paris
T : 01 72 60 80 48
E: fabrique@fair.archi

Bureau d'études Thermiques
P-tréma
26, Rue Edouard Vaillant | 93170 Bagnolet
T : 06 03 19 33 69
E: contact@ptrema.fr

Bureau d'études Structure
SYRFRA
Nahed Nadine Badart - Ingénieure senior en structure
18 Bis Rue Henri Barbusse | 75005 PARIS

Bureau de contrôle
Alpes Contrôles Marne la Vallée
40 avenue de Lingenfeld | 77200 TORCY
T : 01 81 16 56 28
E : marnelavallee@alpes-contrôles.fr

Coordination SPS
Alpes Contrôles
15 Rue du Vieux Pont | 92000 Nanterre
T : 01 46 49 10 46

phase:
DCE
Dossier de consultation des entreprises

titre:
CUISINE R+3 Droite

revision	date	description

phase:	DCE	n°: DE5.4
date:	Octobre 2025	
éch:	1/20	

CES PLANS SONT A TITRE INDICATIF ET NE CONSTITUENT PAS DES PLANS D'EXECUTION
LES COTES ET MISES EN OEUVRE EXISTANTS SONT A VERIFIER PAR LES ENTREPRISES.